

Konfiguracja programu pocztowego Outlook Express

Poniżej przedstawiamy sposób skonfigurowania programu Outlook Express:

1. Utworzenie nowego konta pocztowego

W menu programu pocztowego wybieramy **Narzędzia**→**Konta**

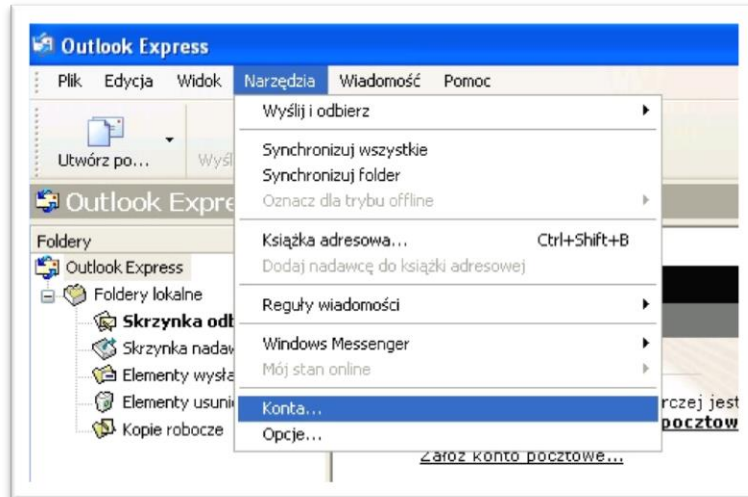

Wybieramy zakładkę Pocztę i dalej Dodaj→Poczta

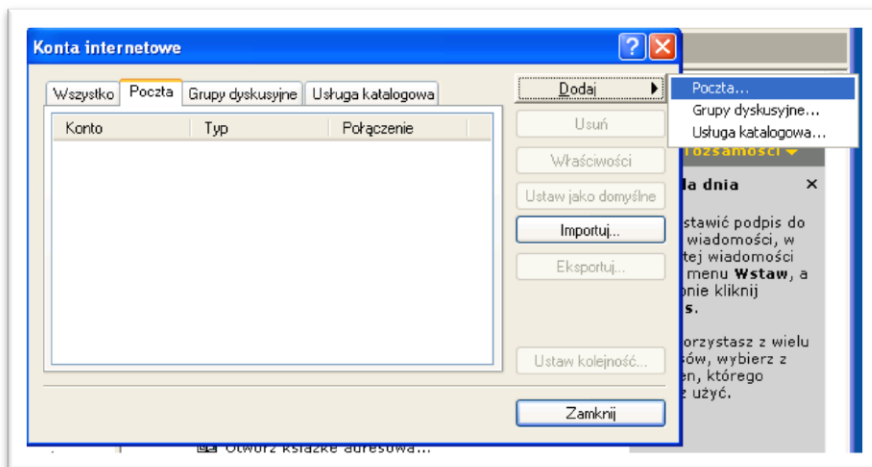

Przechodzimy do edycji i tworzenia nowego konta.

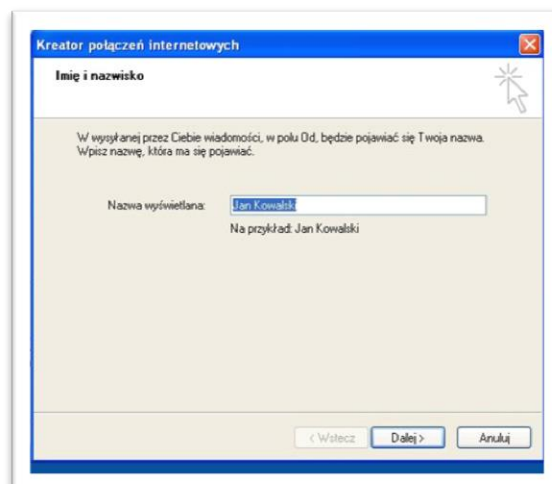

Po wpisaniu nazwy wyświetlanej, która może być imieniem i nazwiskiem przechodzimy **Dalej**→
W miejscu adresu e-mail wpisujemy swój adres mailowy **Dalej**→

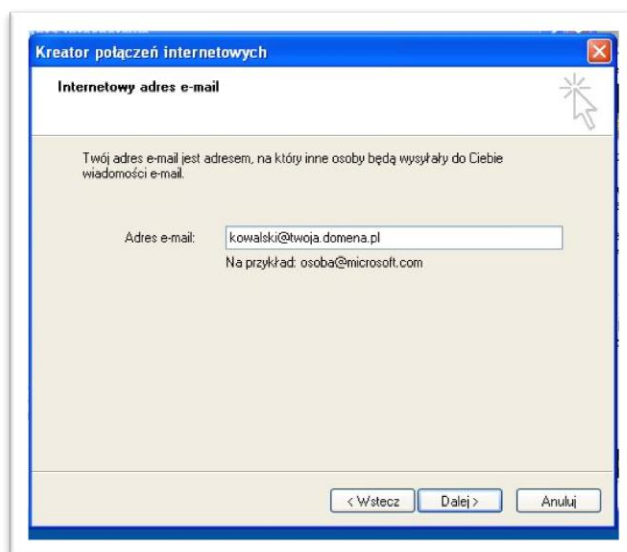

Przechodzimy do ustawienia nazwy serwerów e-mail. W pustym oknie serwerów wpisujemy **poczta.wm.pl** **Dalej**→

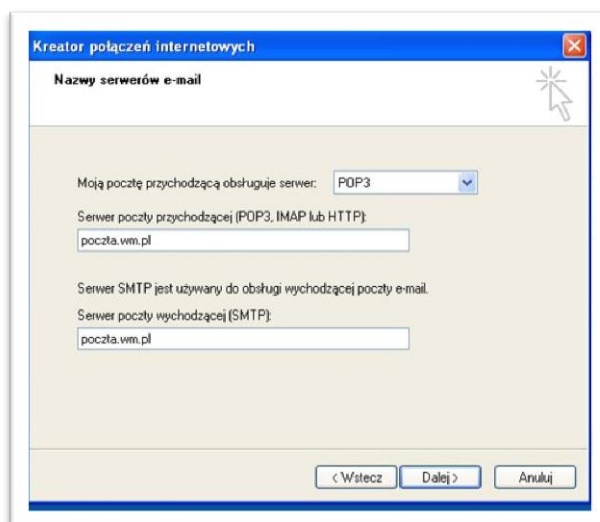

Następnym krokiem jest wpisanie nazwy konta pocztowego i hasła do niego. **Dalej**→**Zakończ**

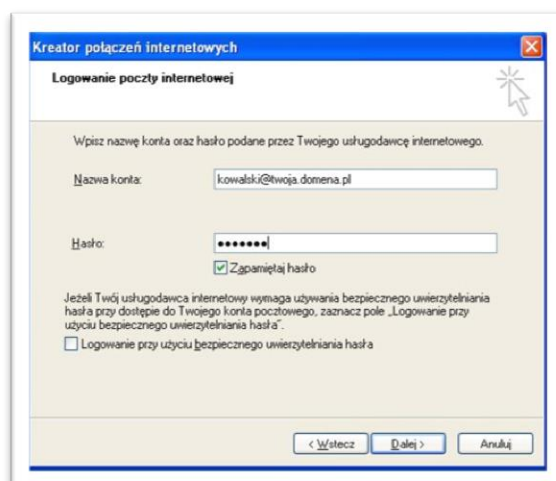

2. Konfiguracja konta dla połączeń szyfrowanych.

Po utworzeniu nowego konta, możemy przystąpić do dodatkowej konfiguracji naszej poczty.

Wybieramy konto **poczta.wm.pl** i **naciskamy Właściwości** (znajduje się po prawej stronie okna Kont internetowych)

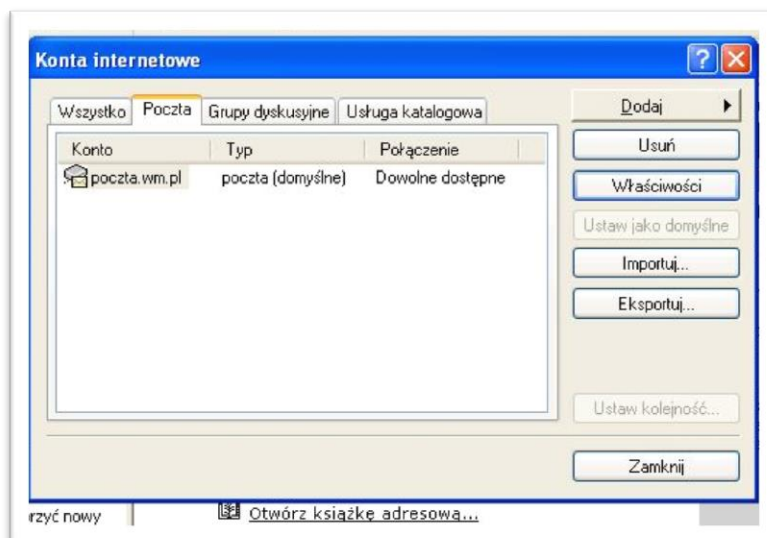

W zakładce serwery zaznaczamy **Serwer wymaga uwierzytelnienia**

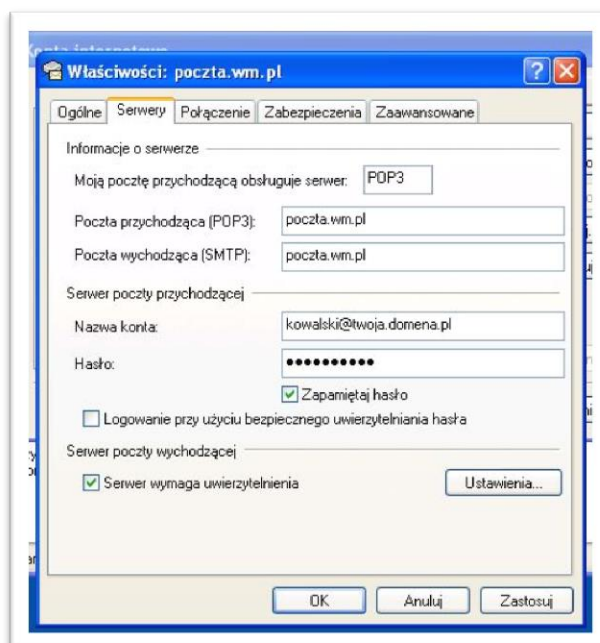

Następnie wybieramy zakładkę Zaawansowane i zmieniamy numery portów. Nasza konfiguracja ustawiona jest dla połączeń szyfrowanych.

Serwer poczty przychodzącej POP

port 995

Serwer poczty wychodzącej SMTP

port 465

Opcjonalnie wybieramy usuwanie kopii wiadomości z serwera po 14 dniach. Klikamy **Zastosuj** i **OK**. Zamykamy okno Kont internetowych.

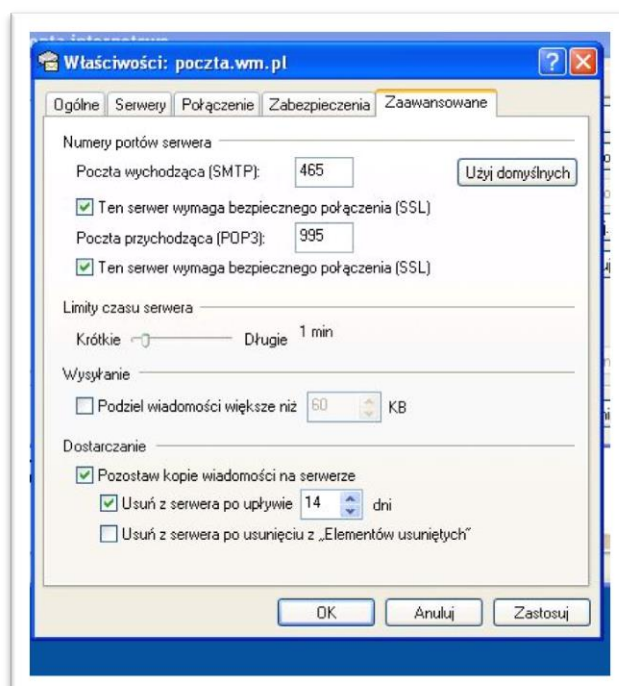

3. Konfiguracja dla połączeń bez szyfrowania

Serwer poczty przychodzącej POP

port 110

Serwer poczty wychodzącej SMTP

port 587 (zamiast 25)

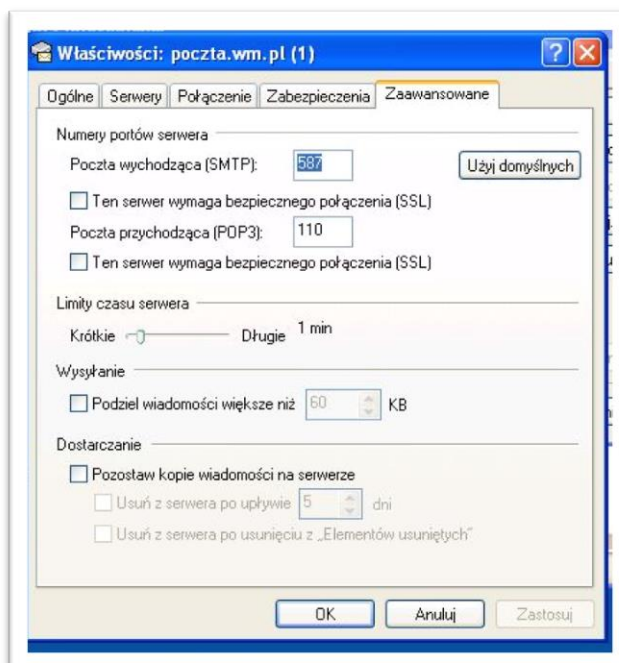

Klikamy **Zastosuj** i **OK**. Zamykamy okno Kont internetowych.